

**Legenda**

- Stazione Radio Base presente a catasto ARPAV\*\*
- n° Numero impianto (vedi Tav. 1.1,1.2,1.3,1.4, Rel. Tec. cap. 5.1)

**Arete di Piano**

- Siti sensibili: esilo nido scuole di ogni ordine e grado
- Siti sensibili: ospedale e casa di cura assistenza all'infanzia assistenza ai disabili case per anziani
- Spazi pubblici attrezzati a parco e per il gioco
- Spazi pubblici attrezzati per lo sport
- Edifici e pertinenze storiche di interesse culturale
- Centro storico
- Tessuti storici
- Aree di attenzione - residenziali dense
- Aree di attenzione - residenziali di espansione
- Aree con presenza di vincolo\*\*
- Aree preferenziali
- Aree neutre
- Confine comunale

\* Fonte: SIRAV - Agenzia Regionale per la Prevenzione e Protezione Ambientale del Veneto  
 \*\*Vincolo Paesaggistico ai sensi del D.Lgs.42/2004; beni paesaggistici, corsi d'acqua, zone boschive; Vincolo destinazione forestale LR. 52/1978

Provincia di Vicenza

**COMUNE DI VICENZA**



**PIANO COMUNALE PER LA LOCALIZZAZIONE DEGLI IMPIANTI DI TELEFONIA MOBILE**  
 ELABORATO REDATTO AI SENSI DELLA LEGGE QUADRO n. 36 DEL 22.02.01 E DELLA CIRCOLARE n. 12 DEL 12.07.2001

TAVOLA  
**3.4**

**ZONIZZAZIONE**

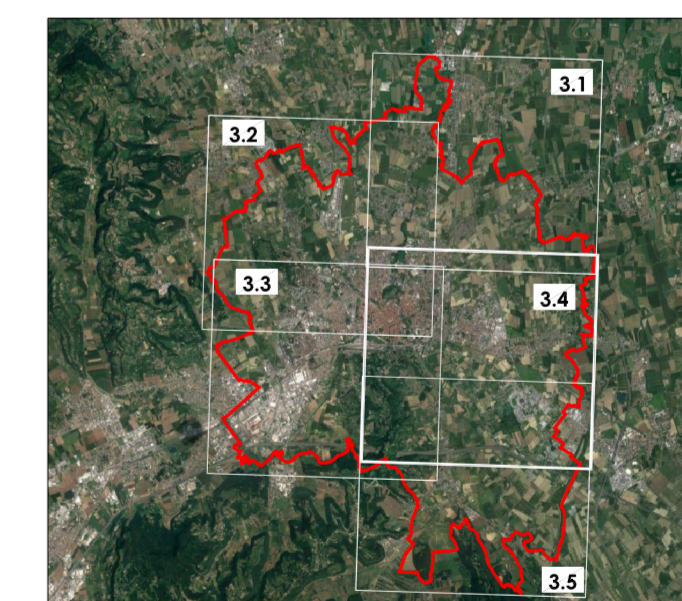

Regione Veneto

<b>Progettista</b> Ing. MASSIMO BRATT Ordine degli Ingegneri di Venezia n° 3853  	
<b>Sindaco</b> Achille Variati	<b>Delibera di adozione</b>
<b>Responsabile del procedimento</b> Ing. Maurizio Tropicello	<b>Delibera di approvazione definitiva</b>
<b>Scala</b> 1:10.000	<b>Versione</b> 01
<b>Nome File</b> Tav.3_Zonizzazione.dwg	<b>Data</b> Aggiornamento Marzo 2018
<small>A termini di legge si riserviamo la proprietà di questo documento con divieto di riproduzione o di ristampa senza la nostra autorizzazione</small>	